

EQUIFAX®

mapcity
from Equifax



**UNIVERSIDAD
SAN SEBASTIAN**
FACULTAD DE ECONOMÍA
Y NEGOCIOS
INGENIERÍA COMERCIAL

XVII Informe de Deuda Morosa Segundo Trimestre 2017



A la **USS** tienes que **postular**

Adscrita al sistema de admisión del **CRUCH**

Número de Deudores Morosos

4.362.575

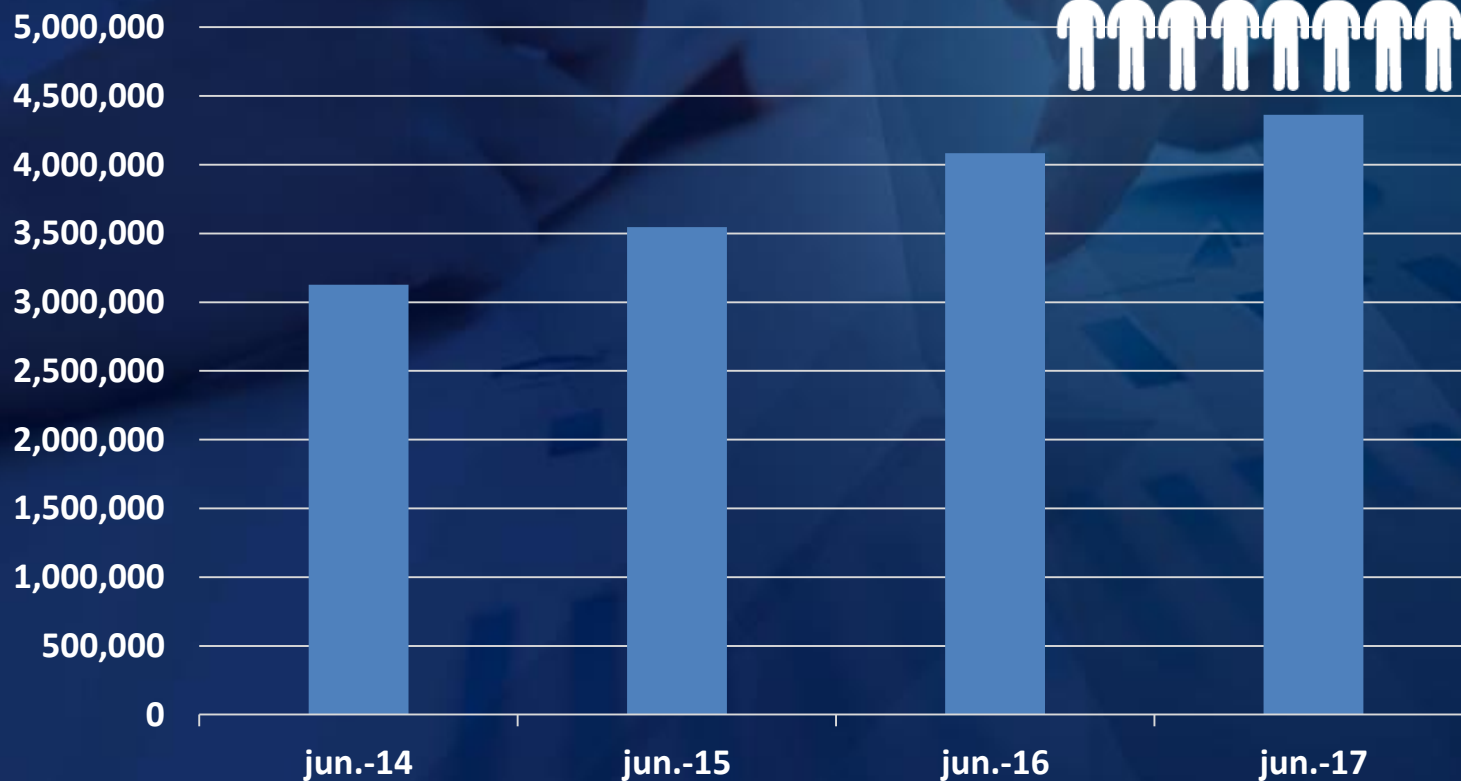

Crecimiento c/r al año anterior	25%	13%	15%	7%
------------------------------------	-----	-----	-----	----



Evolución Valor Morosidad Promedio

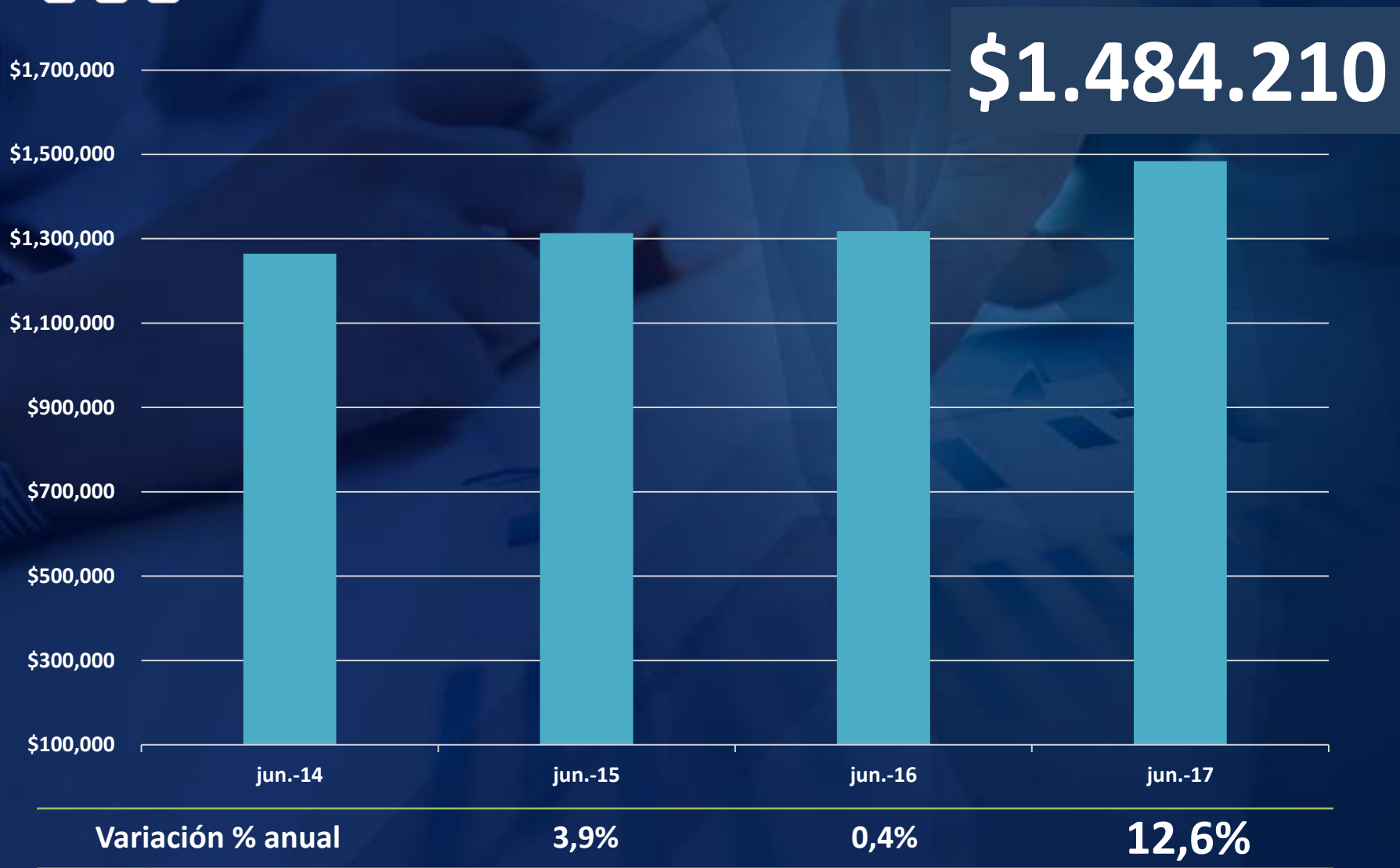

Participación del Número de Morosos

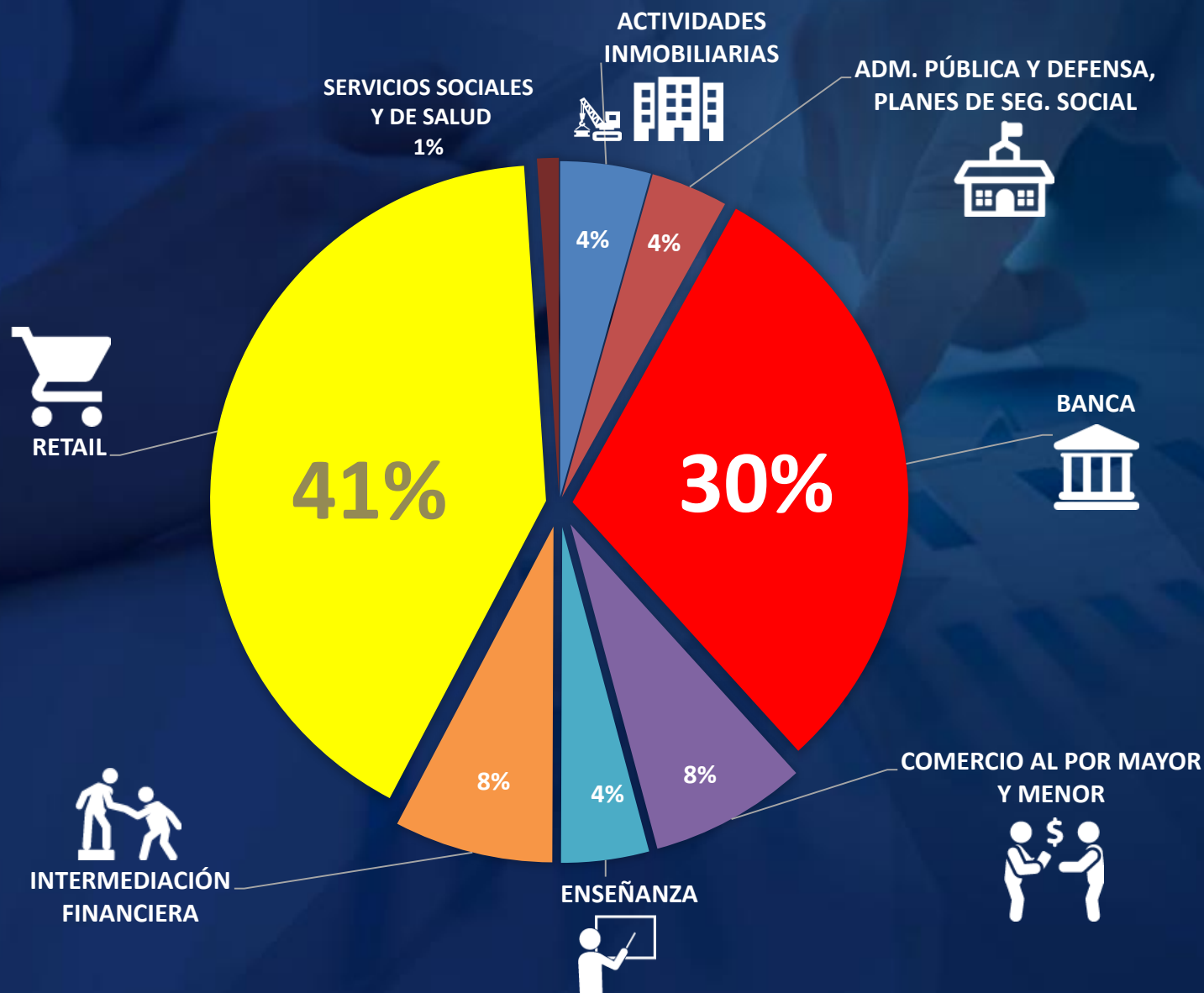

Participación por Monto Total de Mora

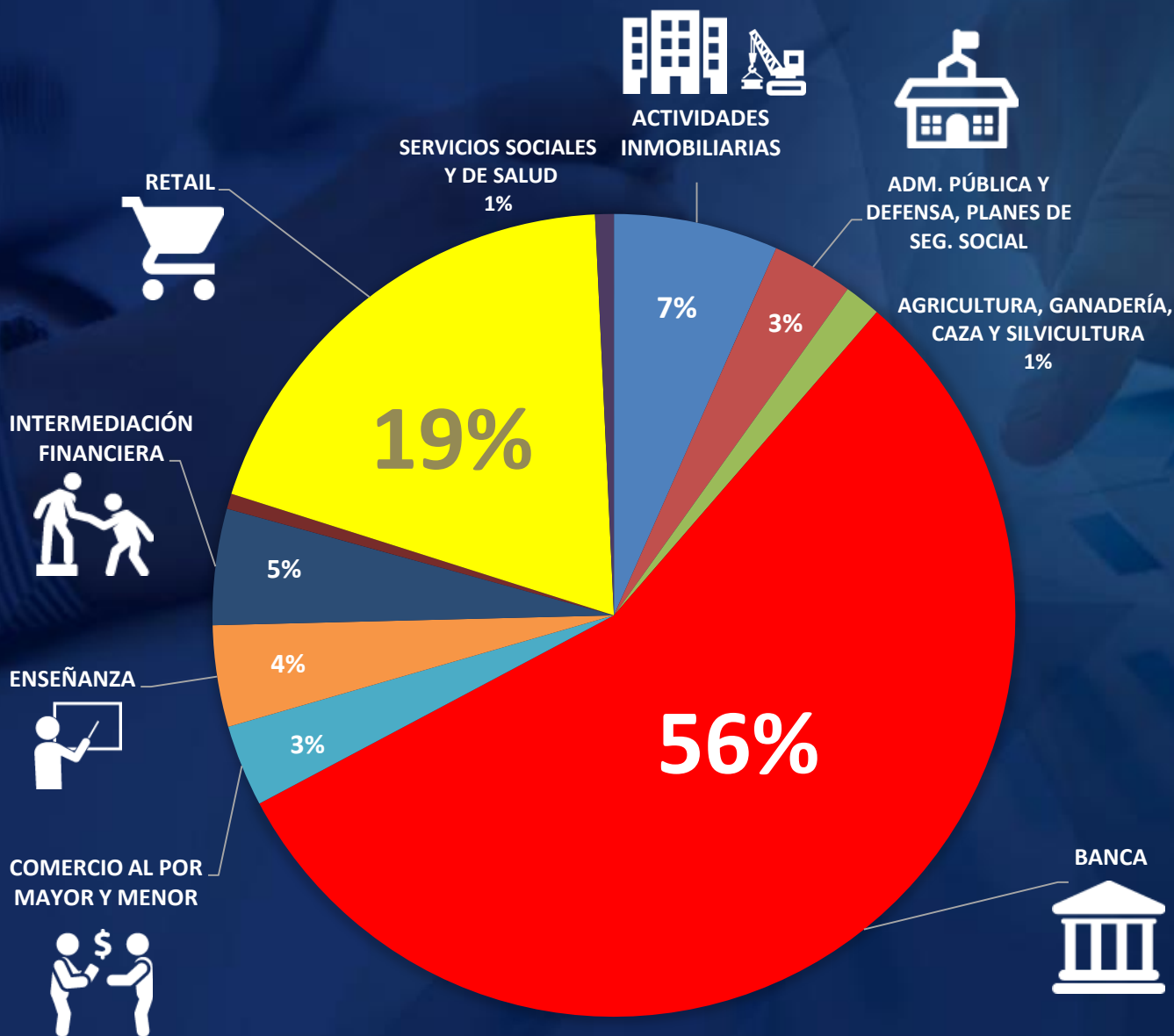

- Según el Informe de Estabilidad Financiera del primer semestre, existe un aumento de la razón de deuda sobre el ingreso disponible alcanzando un 66%, explicado principalmente por la contribución de la deuda hipotecaria.
- La deuda de los hogares creció en un 6.6% y el crecimiento de la deuda hipotecaria contribuyó en 3.9 puntos de estos.



EQUIFAX®

mapcity
from Equifax



**UNIVERSIDAD
SAN SEBASTIAN**
FACULTAD DE ECONOMÍA
Y NEGOCIOS
INGENIERÍA COMERCIAL

Análisis Deudores Clasificados por Documentos Impagos

**Número de Deudores Morosos y Monto Promedio
según Categorías de Clasificación de Pago**

\$ Categorías de Documentos de Pago

Categoría	Documentos Impagos
Alto cumplimiento	1
Medio cumplimiento	2 a 4
Bajo cumplimiento	5 a 9
Muy bajo cumplimiento	10 o más

Nota: Cada documento corresponde a una cuota impaga, de una operación de crédito o de diferentes operaciones de crédito.



Deudores Morosos según Clasificación de Documentos

Clasificación de pago	jun-14	% participación	jun-15	% participación	jun-16	% participación	jun-17	% participación
Alto	1.223.283	39%	1.401.174	40%	1.536.288	38%	1.538.908	35%
variación % anual	22,2%		14,5%		9,6%		0,2%	
Medio	1.010.222	32%	1.038.694	29%	1.241.298	30%	1.291.145	30%
variación % anual	36,0%		2,8%		19,5%		4,0%	
Bajo	471.030	15%	566.894	16%	657.475	16%	708.747	16%
variación % anual	19,2%		20,4%		16,0%		7,8%	
Muy Bajo	423.499	14%	538.434	15%	648.452	16%	823.776	19%
variación % anual	16,8%		27,1%		20,4%		27,0%	
TOTAL General	3.128.033	100%	3.545.196	100%	4.083.513	100%	4.362.575	100%



Número de Deudores Morosos por Clasificación de Cumplimiento

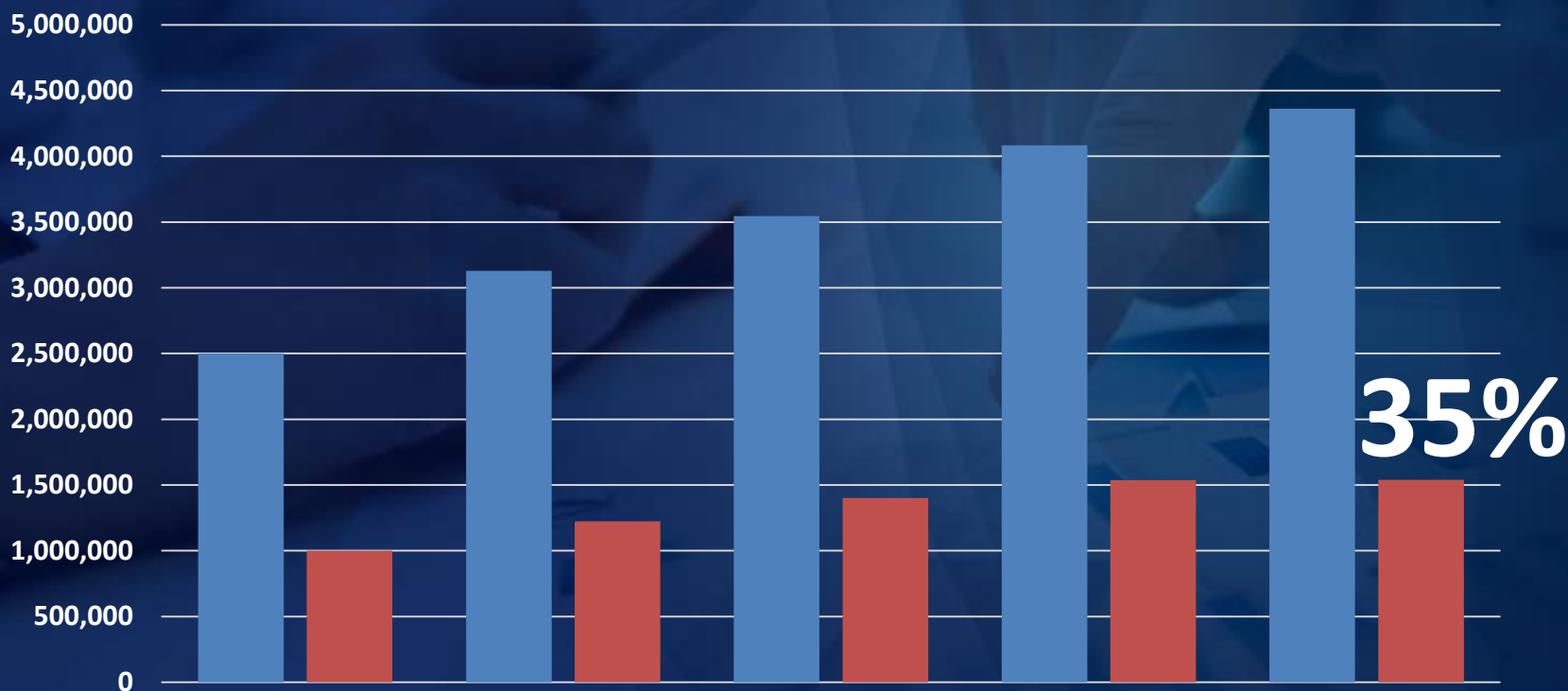

	jun.-13	jun.-14	jun.-15	jun.-16	jun.-17
Total Morosos	2,501,178	3,128,033	3,545,196	4,083,513	4,362,575
Morosos Alta	1,000,859	1,223,283	1,401,174	1,536,288	1,538,908

Morosos con 1 doc./ total de morosos	jun-13	jun-14	jun-15	jun-16	jun-17
	40%	39%	40%	38%	35%



Valor Mora Promedio

(Con un Documento Impago)

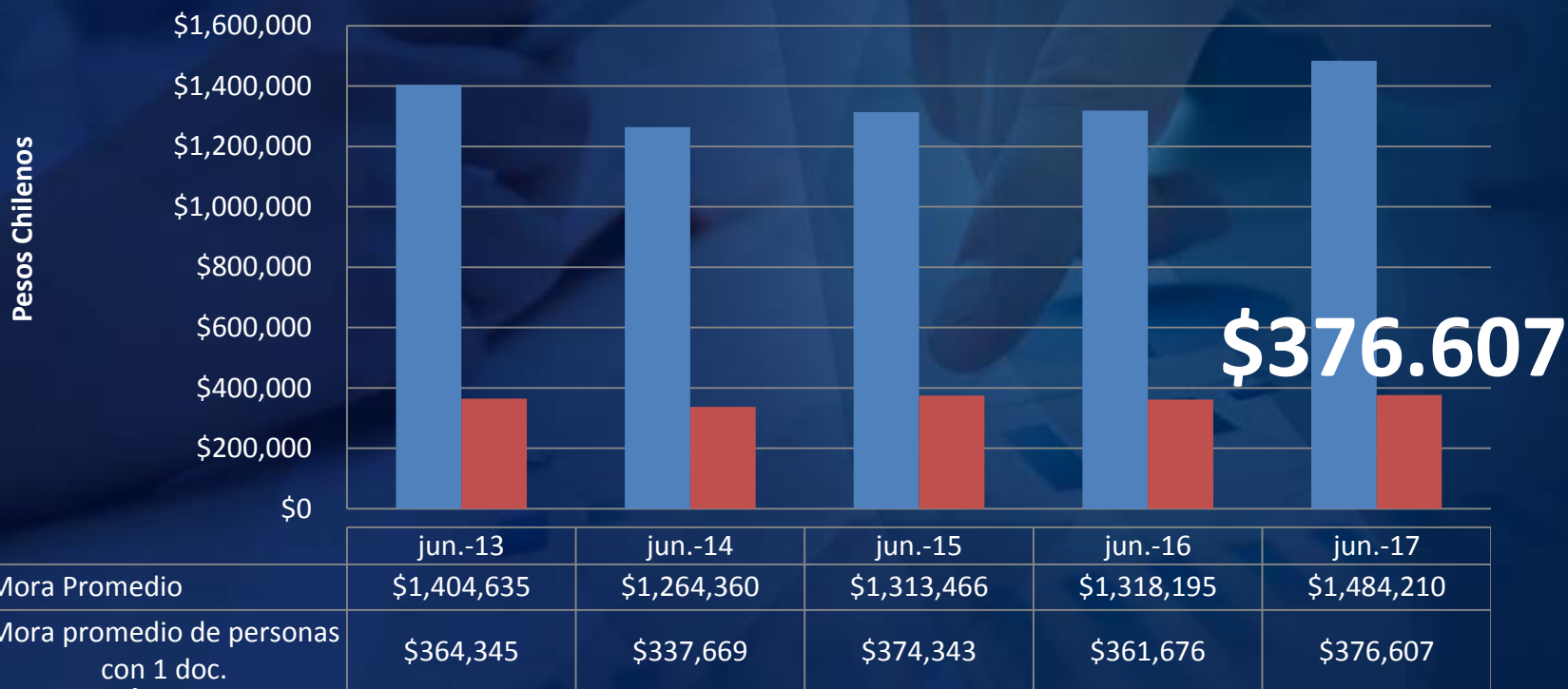

Mora promedio con 1 doc./ Mora promedio	Jun-13	Jun-14	Jun-15	Jun-16	Jun-17
	0.26	0.27	0.29	0.27	0.25



“Alta Clasificación de Cumplimiento”

35% de las personas morosas posee solo
1 documento impago

33% de los morosos con **1** impago
se encuentra en el segmento de **30 a 44** años

Número de Personas:

Clasificación de pago	jun-13	% partic.	jun-14	% partic.	jun-15	% partic.	jun-16	% partic.	jun-17	% partic.
Alto	1.000.859	40%	1.223.283	39%	1.401.174	40%	1.536.288	38%	1.538.908	35%
variación anual			22,2%		14,5%		9,6%		0,2%	
Total morosos	2.501.178	100%	3.128.033	100%	3.545.196	100%	4.083.513	100%	4.362.575	100%



EQUIFAX®

mapcity
from Equifax



**UNIVERSIDAD
SAN SEBASTIAN**
FACULTAD DE ECONOMÍA
Y NEGOCIOS
INGENIERÍA COMERCIAL

Extranjeros

Número de Deudores Morosos y Monto de Cuotas Impagas

Personas Morosas

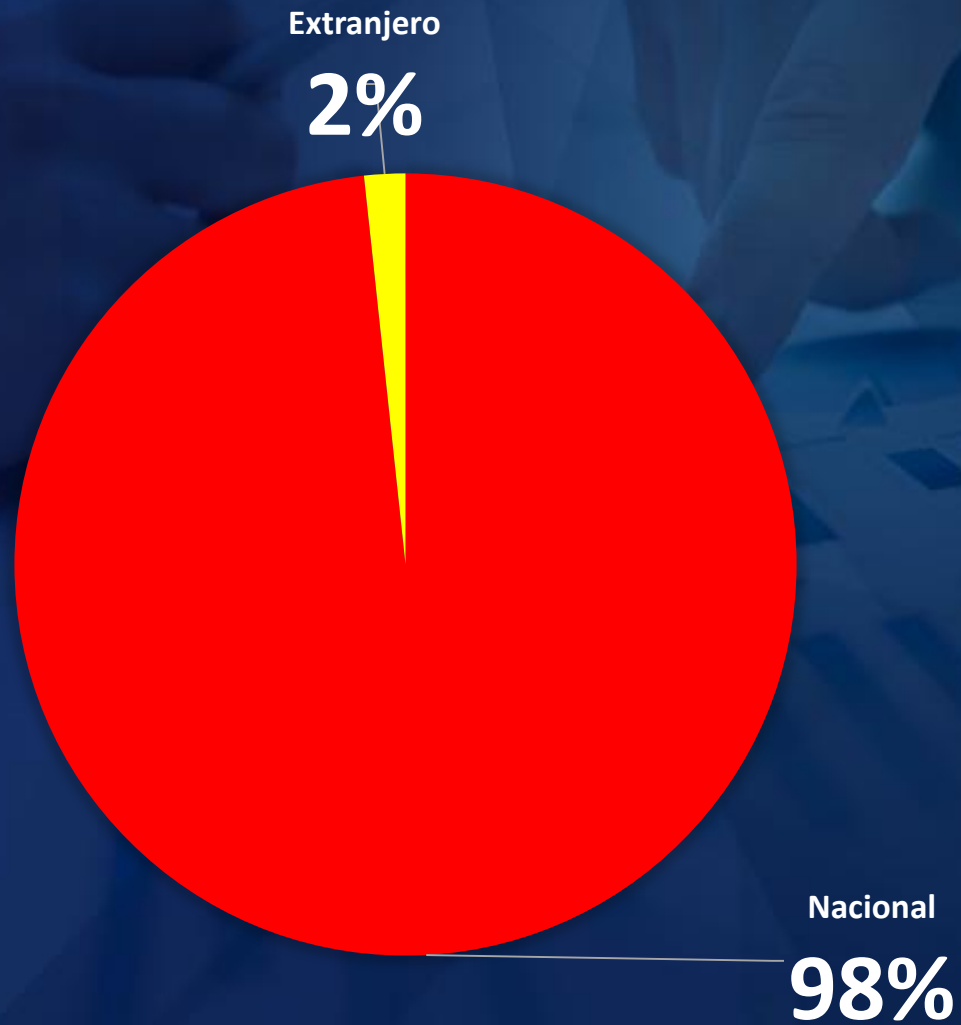

Densidad de Extranjeros

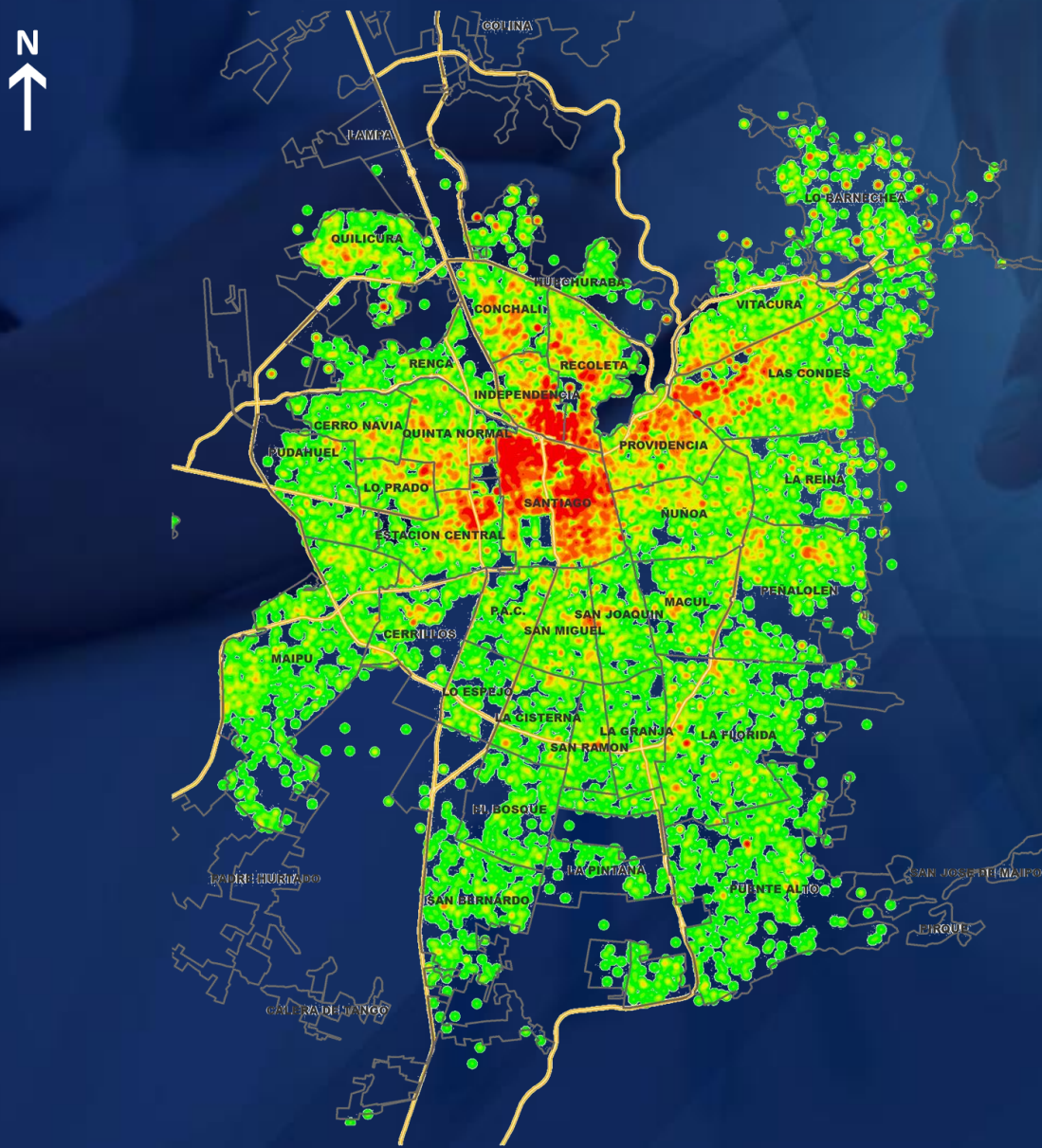

Leyenda



Mora Promedio



Participación del Número de Morosos

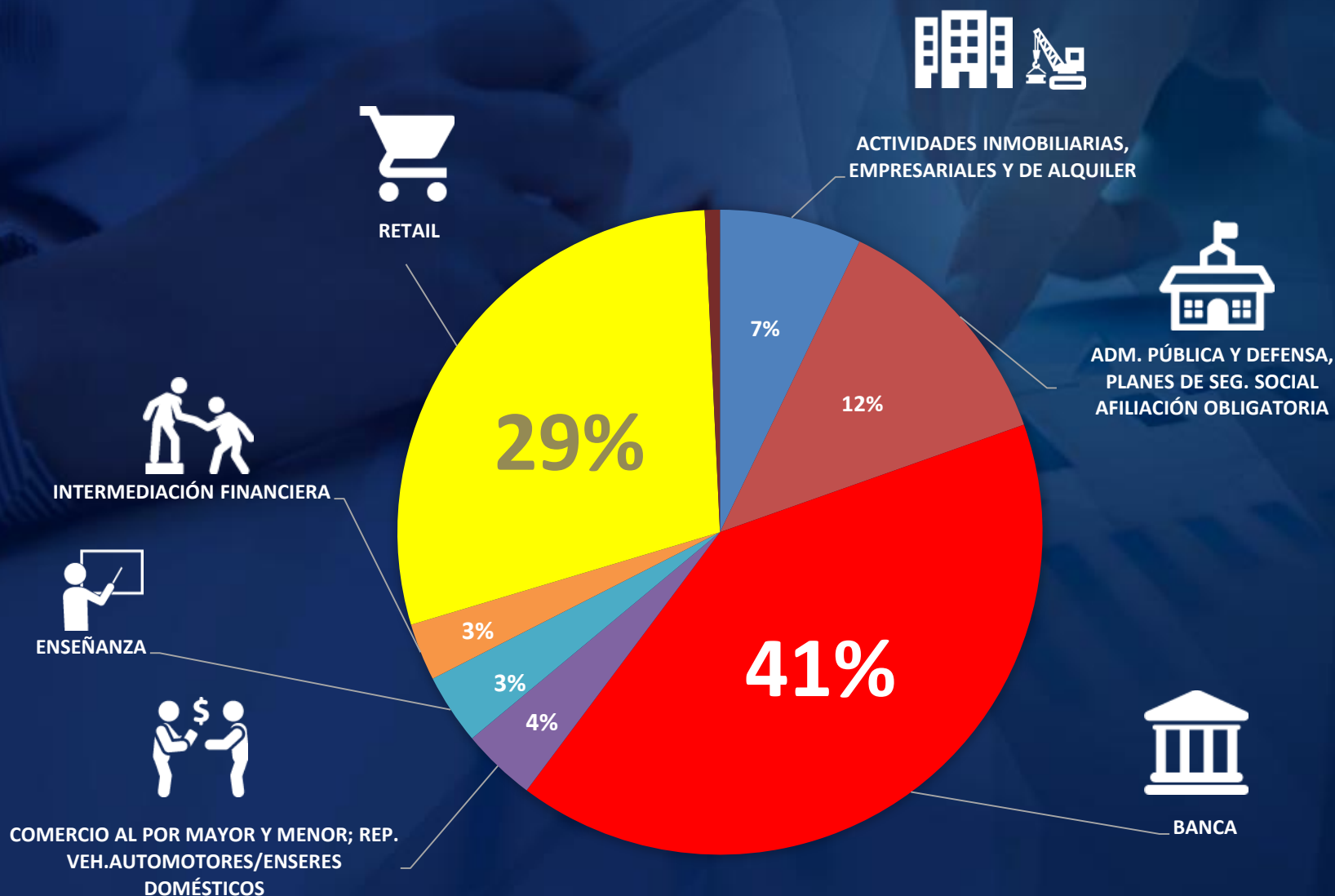

Participación por Monto Total de Mora

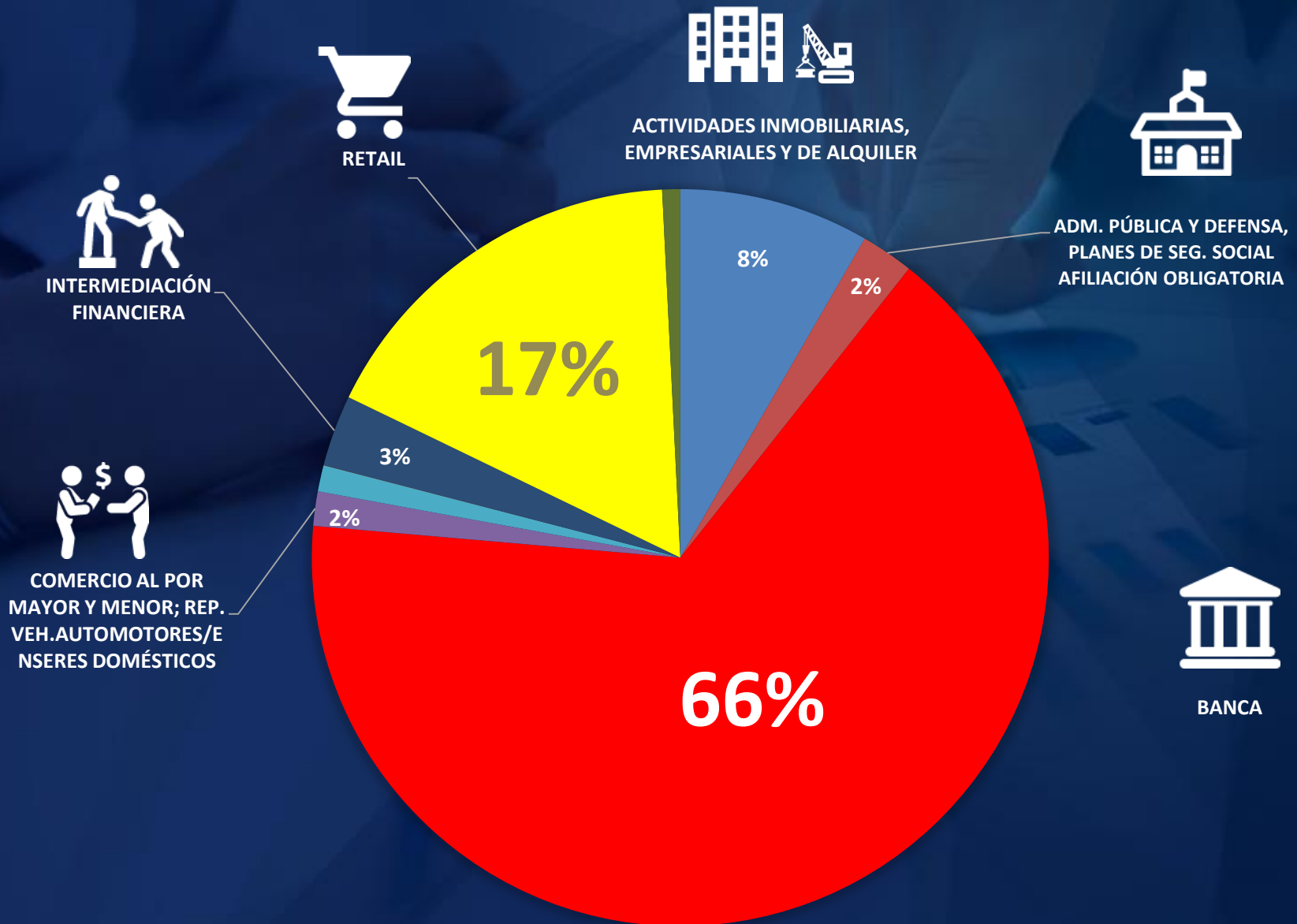



EQUIFAX

mapcity
from Equifax



UNIVERSIDAD
SAN SEBASTIAN
FACULTAD DE ECONOMÍA
Y NEGOCIOS
INGENIERÍA COMERCIAL

Análisis Regional

Morosos y Mora Promedio

Cantidad de Morosos

Región	Personas
De Arica y Parinacota	53.771
De Tarapacá	83.325
De Antofagasta	172.332
De Atacama	94.987
De Coquimbo	182.886
De Valparaíso	440.144
Metropolitana	1.791.227
Del Libertador Gral. Bernardo O'Higgins	207.097
Del Maule	233.508
Del Biobío	508.881
De La Araucanía	219.033
De Los Ríos	94.96
De Aysén del Gral. C. Ibáñez del Campo	22.369
De Los Lagos	216.68
De Magallanes	41.374
Nacional	4.362.575

Valor Mora Promedio Regional

Región	Posición	jun-16	Posición	jun-17	Crecimiento
De Antofagasta	1°	\$1.685.512	1°	\$1.987.881	15%
De Tarapacá	2°	\$1.555.778	2°	\$1.715.659	9%
De Arica y Parinacota	3°	\$1.535.557	4°	\$1.600.250	4%
Metropolitana	4°	\$1.444.522	3°	\$1.654.939	13%
De Atacama	5°	\$1.407.375	5°	\$1.585.005	11%
De Magallanes y Antártica Chilena	6°	\$1.342.907	6°	\$1.523.641	12%
De Valparaíso	7°	\$1.242.095	8°	\$1.362.377	9%
De Coquimbo	8°	\$1.218.377	7°	\$1.401.697	13%
Del Maule	9°	\$1.218.142	9°	\$1.299.662	6%
Del Biobío	10°	\$1.157.176	11°	\$1.266.853	9%
De Los Lagos	11°	\$1.122.677	12°	\$1.207.795	7%
Del Libertador Gral. Bernardo O'Higgins	12°	\$1.117.786	10°	\$1.280.324	13%
De La Araucanía	13°	\$1.112.918	13°	\$1.185.630	6%
De Los Ríos	14°	\$1.048.591	14°	\$1.151.514	9%
De Aysén del Gral. C. Ibáñez del Campo	15°	\$1.025.986	15°	\$1.134.741	10%
Valor Mora Promedio Nacional		\$1.318.195		\$1.484.210	11%



Región de Antofagasta

Mora Promedio
\$1.987.881

Región	Valor Mora Promedio	Tasa de Desempleo	Tasa de desempleo
	jun-16	jun-16	jun-17
Antofagasta	\$ 1.685.512	8,1%	9,0%



Región de Tarapacá

Mora Promedio

\$1.715.659

Región	Valor Mora Promedio	Tasa de Desempleo	Tasa de desempleo
	jun-16	jun-16	jun-17
Tarapacá	\$ 1.555.778	7,9%	7,3%



Región Metropolitana

Mora Promedio
\$1.654.939

Región	Valor Mora Promedio	Tasa de Desempleo	Tasa de desempleo
	jun-16	jun-16	jun-17
Metropolitana	\$ 1.444.522	7,5%	7,0%



Región de Arica y Parinacota

Mora Promedio

\$1.600.250

Región	Valor Mora Promedio	Tasa de Desempleo	Tasa de desempleo
	jun-16	jun-16	jun-17
Arica y Parinacota	\$ 1.535.557	6,4%	6,5%

Cifras Económicas Regionales

Morosidad e Indicadores Económicos

Región	Valor Mora Promedio		Tasa de Desempleo	
	jun-16	jun-17	jun-16	jun-17
Arica y Parinacota	\$ 1.535.557	\$ 1.600.250	6.4%	6.5%
Tarapacá	\$ 1.555.778	\$ 1.715.659	7.9%	7.3%
Antofagasta	\$ 1.685.512	\$ 1.987.881	8.1%	9.0%
Atacama	\$ 1.407.375	\$ 1.585.005	7.8%	7.7%
Coquimbo	\$ 1.218.377	\$ 1.401.697	8.6%	7.8%
Valparaíso	\$ 1.242.095	\$ 1.362.377	7.6%	8.3%
Metropolitana	\$ 1.444.522	\$ 1.654.939	7.5%	7.0%
Lib. Gral. B. O'Higgins	\$ 1.117.786	\$ 1.280.324	7.3%	7.8%
Maule	\$ 1.218.142	\$ 1.299.662	5.7%	5.7%
Biobío	\$ 1.157.176	\$ 1.266.853	7.4%	7.6%
La Araucanía	\$ 1.112.918	\$ 1.185.630	7.0%	7.6%
De Los Ríos	\$ 1.048.591	\$ 1.151.514	5.1%	5.1%
De Los Lagos	\$ 1.122.677	\$ 1.207.795	3.5%	3.6%
De Aysén	\$ 1.025.986	\$ 1.134.741	2.4%	2.9%
De Magallanes	\$ 1.342.907	\$ 1.523.641	5.1%	0.9%
NACIONAL	\$ 1.318.195	\$ 1.484.210	7.1%	7.0%

Fuente: Encuesta Nacional de Empleo (AMJ) INE.



EQUIFAX®

mapcity
from Equifax



UNIVERSIDAD
SAN SEBASTIAN
FACULTAD DE ECONOMÍA
Y NEGOCIOS
INGENIERÍA COMERCIAL

Análisis Gran Santiago

Morosos, Mora Promedio y Monto



Personas Morosas

Porcentaje del total del Gran Santiago

COMUNA	PERSONAS
PUENTE ALTO	7.7%
MAIPÚ	7.2%
SANTIAGO	6.8%
LA FLORIDA	5.1%
SAN BERNARDO	5.0%
PUDAHUEL	3.3%
LAS CONDES	3.2%
LA PINTANA	3.2%
PENALOLÉN	3.2%
EL BOSQUE	3.0%

Concentración de morosos

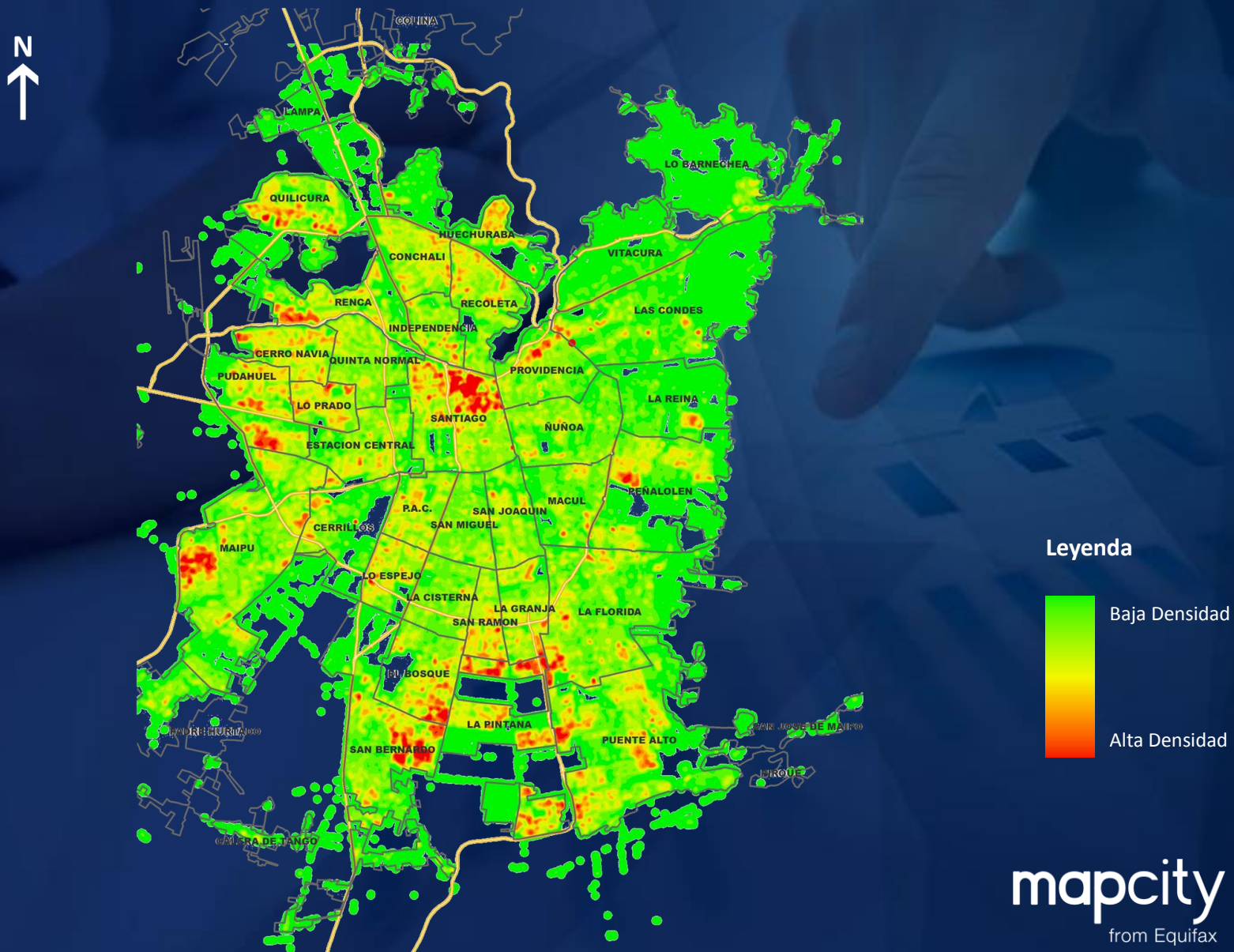



Participación en el Monto Total de Mora

Porcentaje del Total de Morosidad en Gran Santiago

COMUNA	MONTO
SANTIAGO	10,5%
LAS CONDES	6,9%
MAIPÚ	6,8%
PUENTE ALTO	6,1%
LA FLORIDA	5,1%
PROVIDENCIA	4,2%
SAN BERNARDO	3,8%
ÑUÑO A	3,4%
PENALOLÉN	2,7%
PUDAHUEL	2,7%

Participación en el Monto Total de Mora

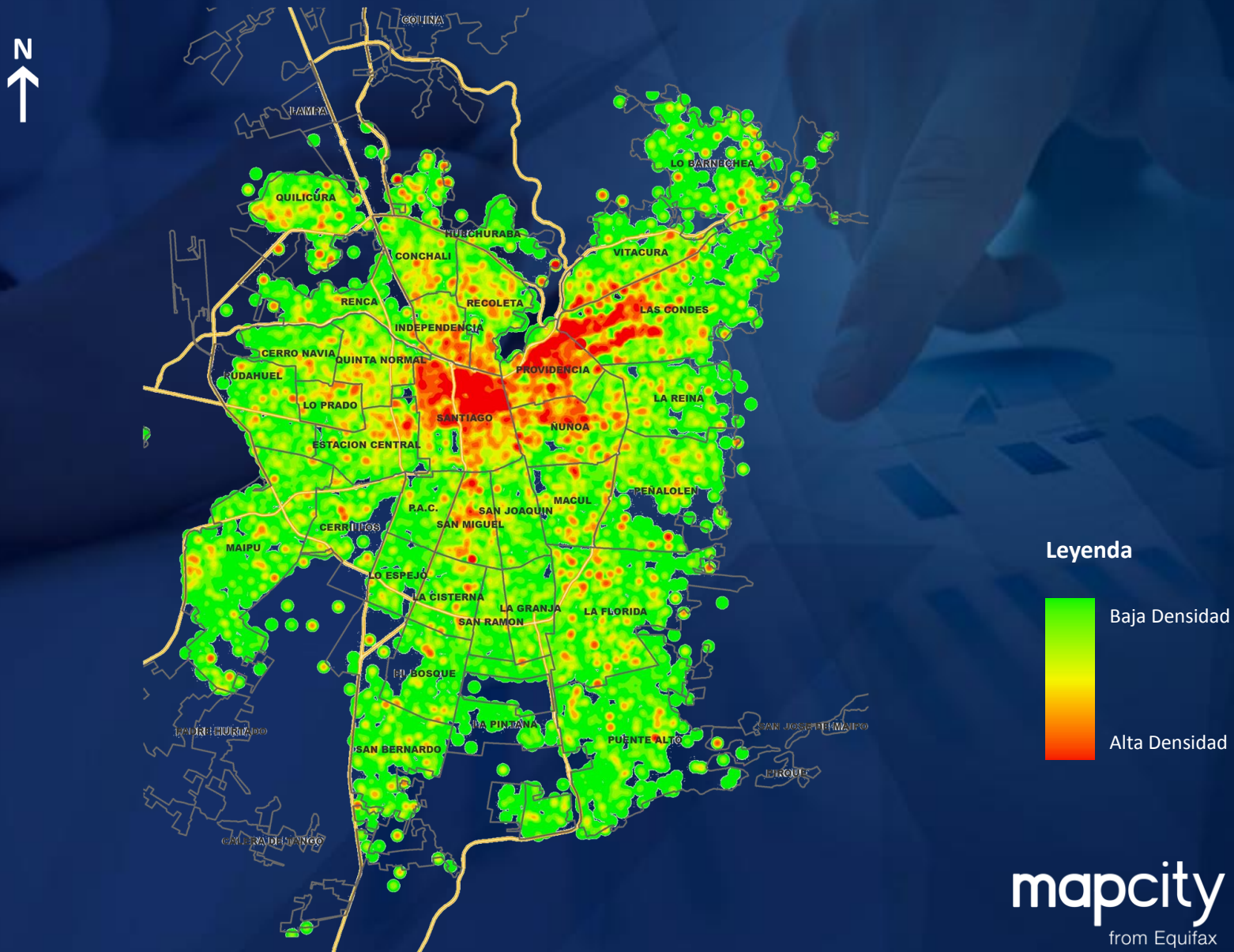



Mora Promedio Comunal

COMUNA	MORA PROMEDIO
VITACURA	\$ 4,467,452
LAS CONDES	\$ 3,641,369
PROVIDENCIA	\$ 3,631,031
LO BARNECHEA	\$ 3,212,615
ÑUÑO A	\$ 2,765,586
SANTIAGO	\$ 2,626,895
LA REINA	\$ 2,481,615
SAN MIGUEL	\$ 2,296,840
INDEPENDENCIA	\$ 1,963,709
HUECHURABA	\$ 1,803,150
RM	\$ 1,692,954

Mora Promedio Comunal

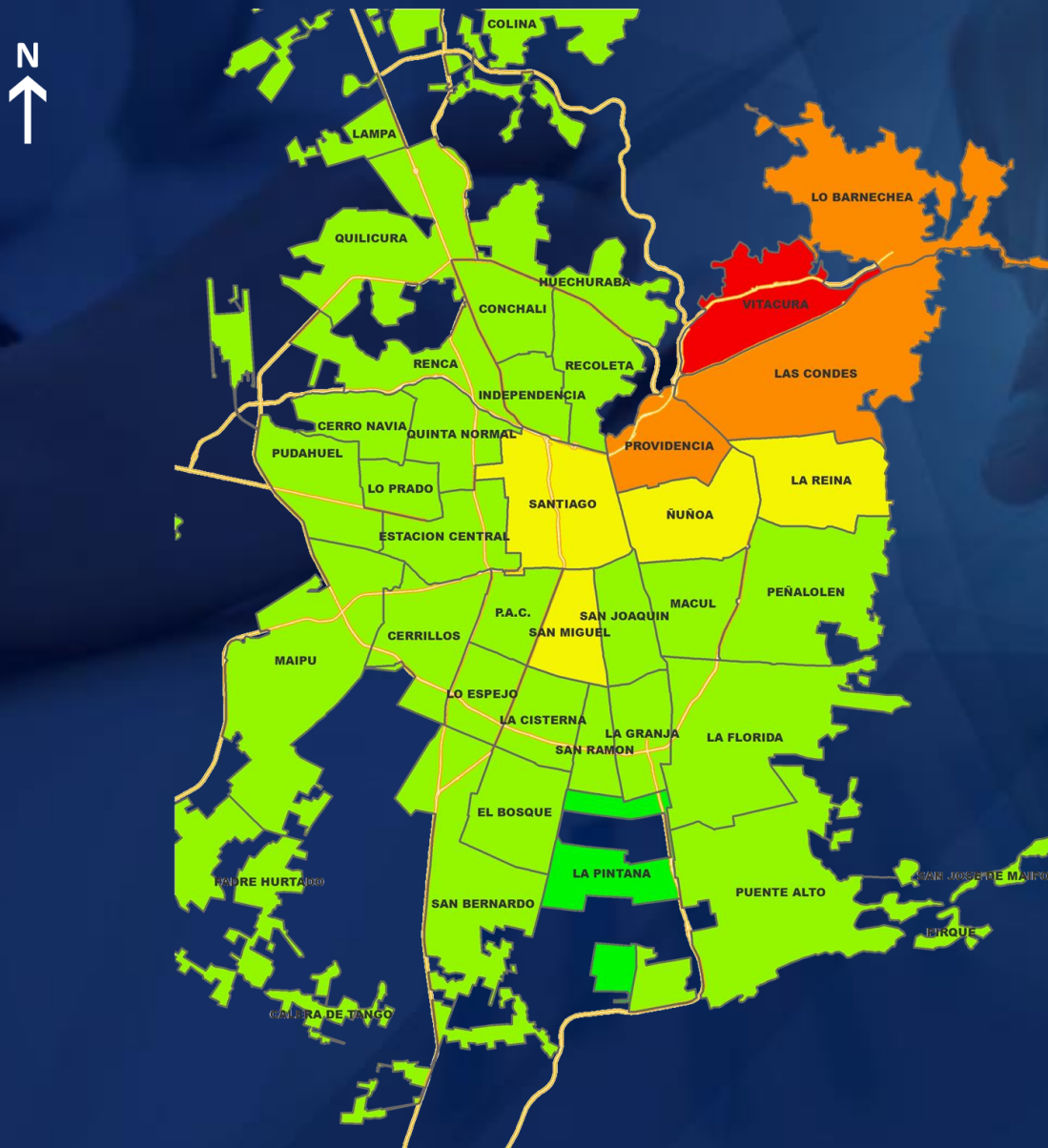



EQUIFAX®

mapcity
from Equifax



**UNIVERSIDAD
SAN SEBASTIAN**
FACULTAD DE ECONOMÍA
Y NEGOCIOS
INGENIERÍA COMERCIAL

Análisis de la Mora por Género

Comportamiento de Hombres y Mujeres con Deudas Impagas

Morosos por Género

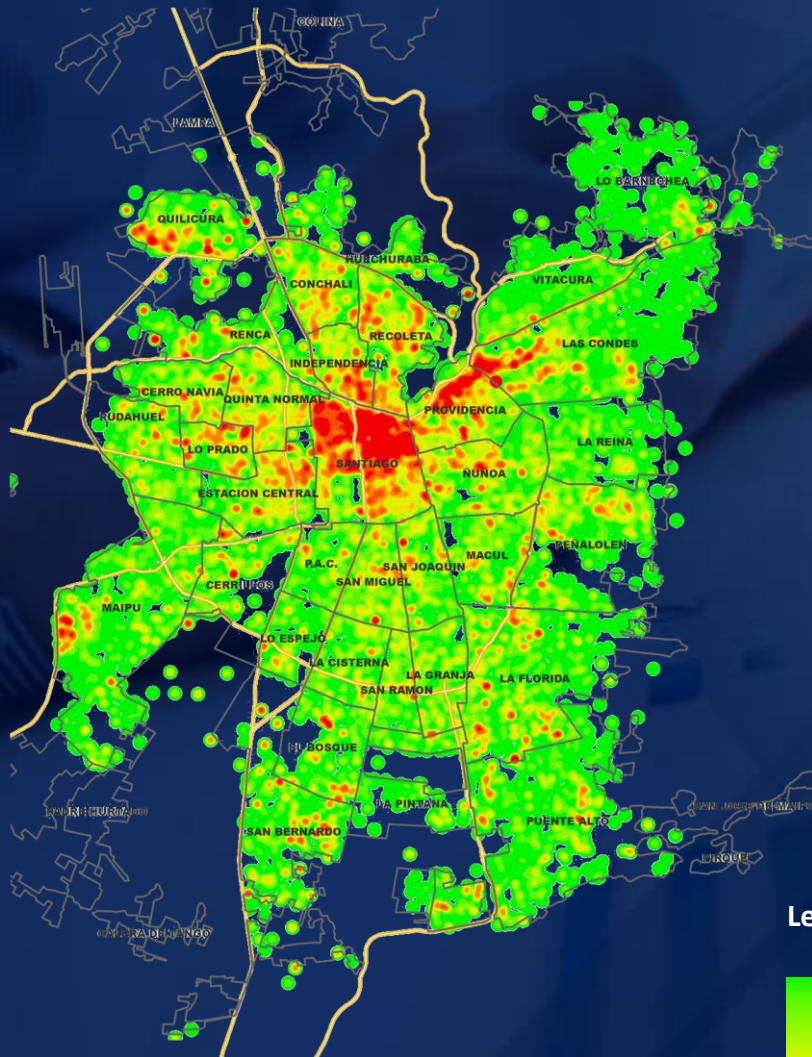

Hombres

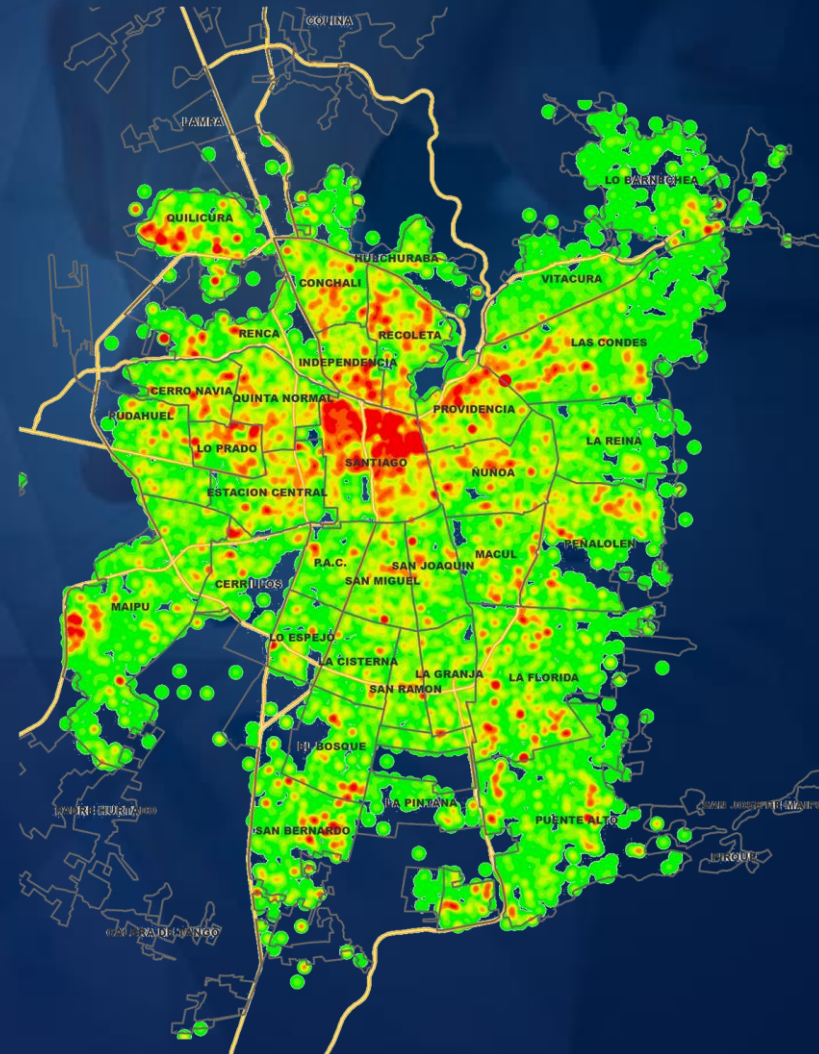

Mujeres

Leyenda



Número de Personas según Género



2.237.805



2.124.770

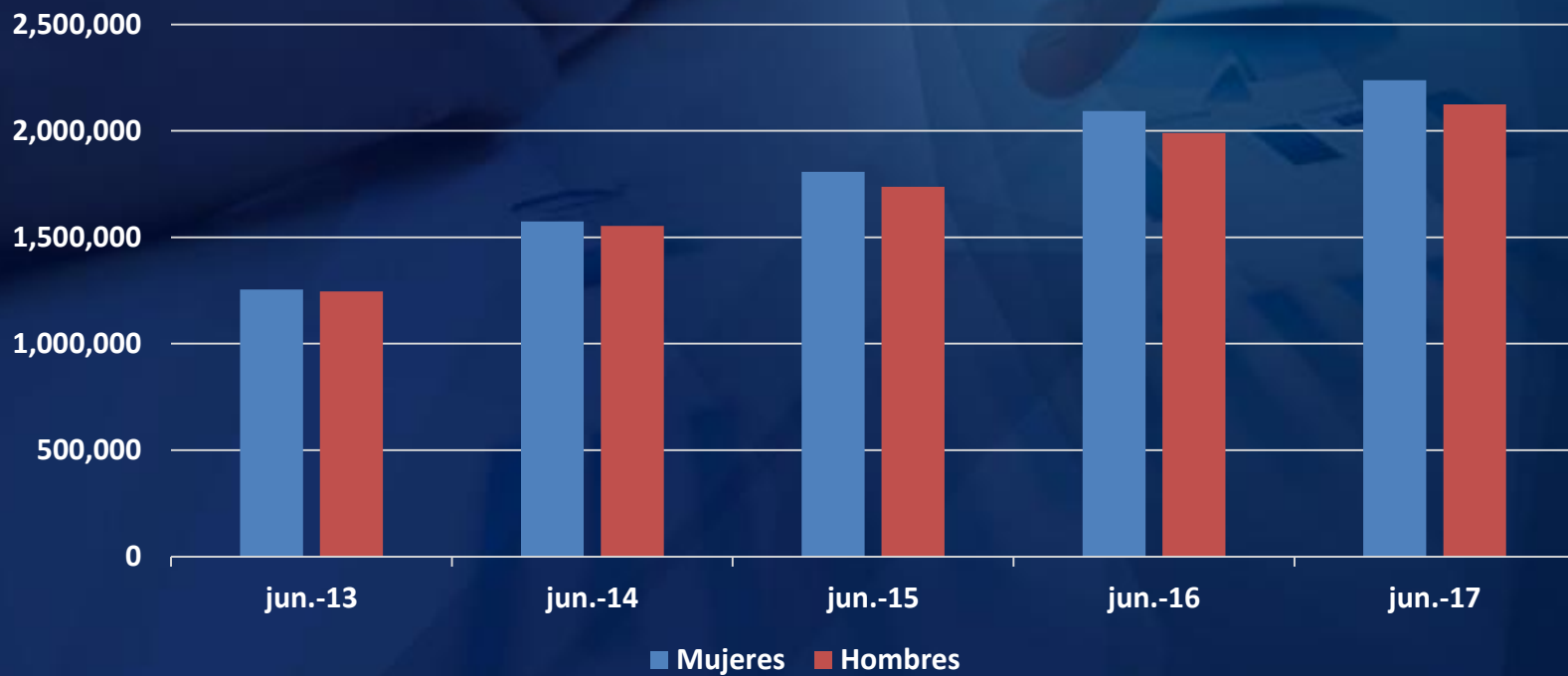



Cifras Económicas por Género

Morosos	Ingreso Promedio Junio 2017	Brecha Salarial	Mora Promedio Jun-17	Brecha de Mora	Razón de Deuda	Tasa de desocupación Junio 2017	Tasa Participación Laboral Junio 2017
Mujeres	\$410.500	46.4%	\$1.007.367	97,2%	1,7	7.6	48.3
Hombres	\$601.300		\$1.986.420		2,5	6.6	71.3
NACIONAL	\$517.500		\$1.484.210		2,1	7.0	59.6

Fuente: INE. Encuesta Suplementaria de Ingresos 2016. Encuesta Nacional de Empleo 2016.

NOTA:

- Brecha salarial = $(\text{Ingreso promedio hombres} / \text{Ingreso promedio Mujeres}) - 1 * 100$
- Brecha de Mora = $(\text{Mora promedio hombres} / \text{Mora promedio Mujeres}) - 1 * 100$
- Razón de deuda = $(\text{Mora promedio} / \text{Ingreso promedio})$
- Tasa participación = $\text{personas ocupadas y desocupadas (fuerza de trabajo)} / \text{población en edad de trabajar}$

Participación Morosos

MUJERES

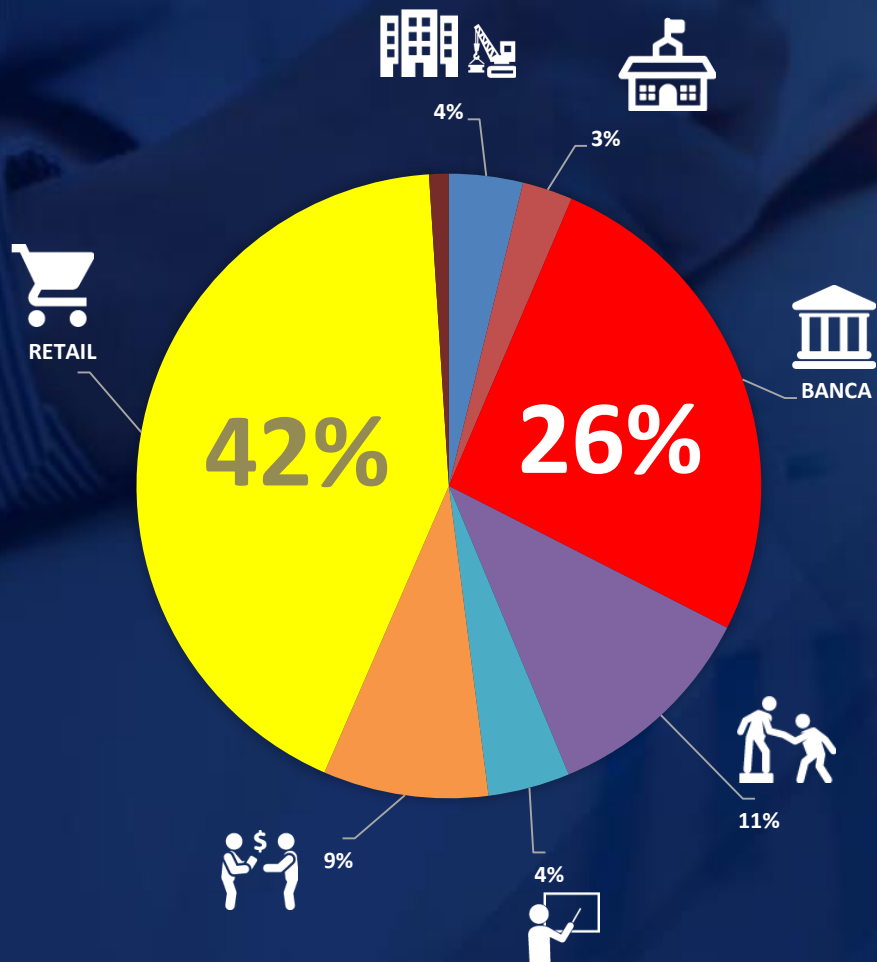

HOMBRES

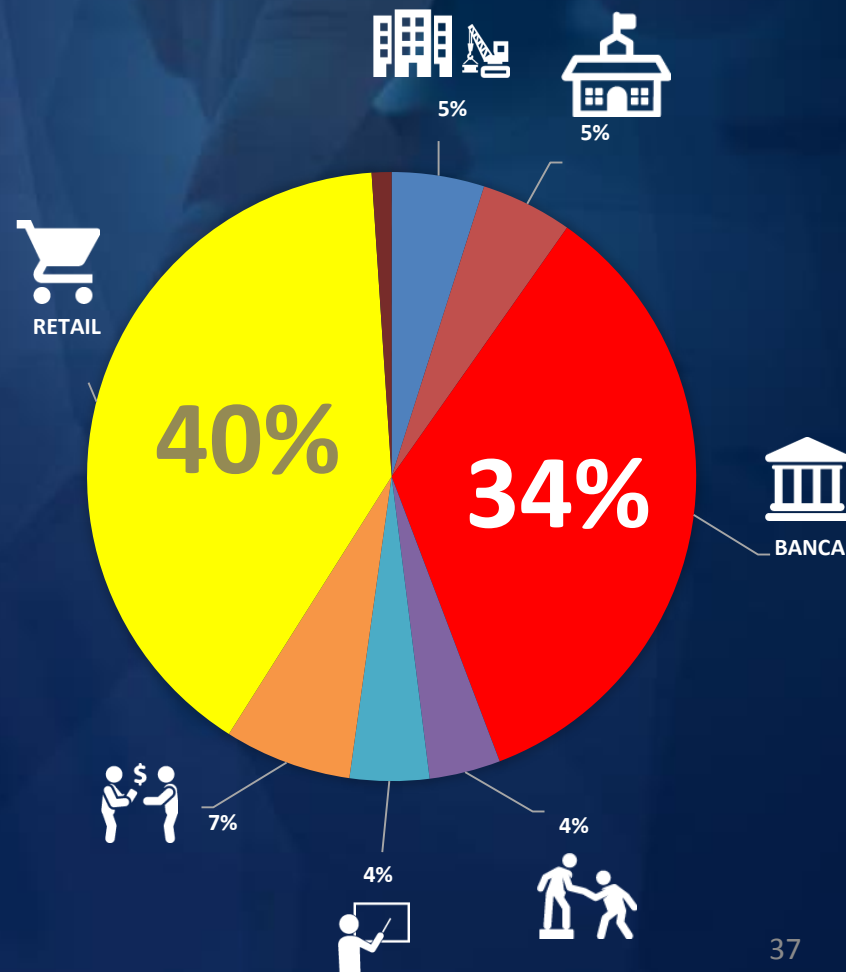

Participación por Monto

MUJERES

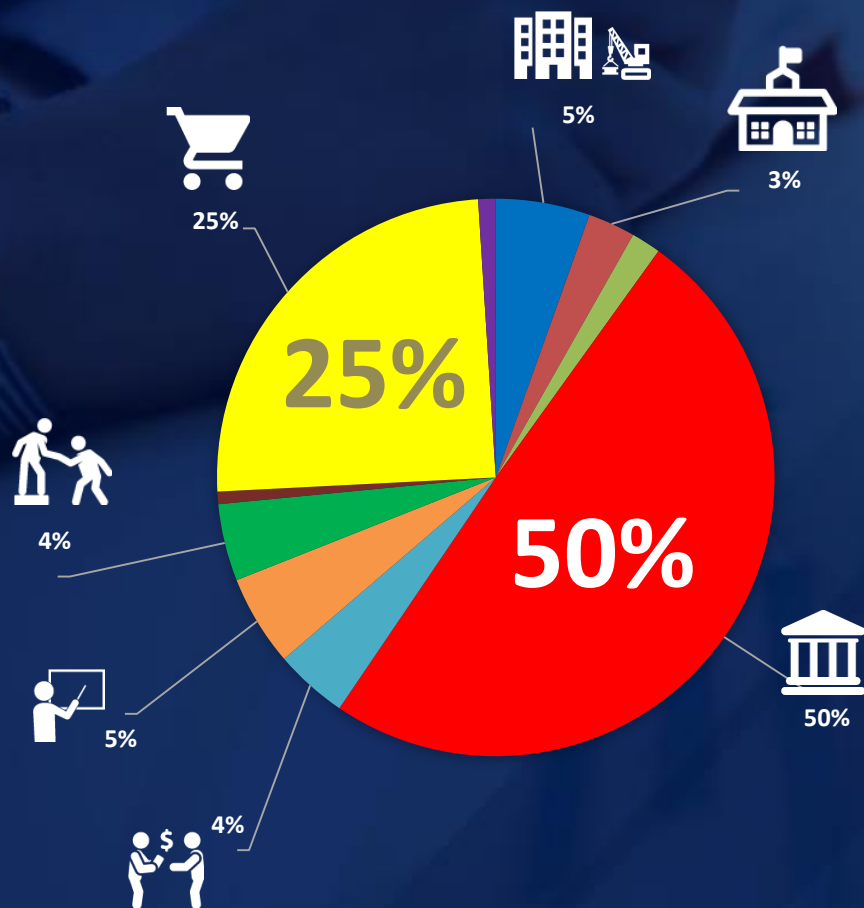

HOMBRES

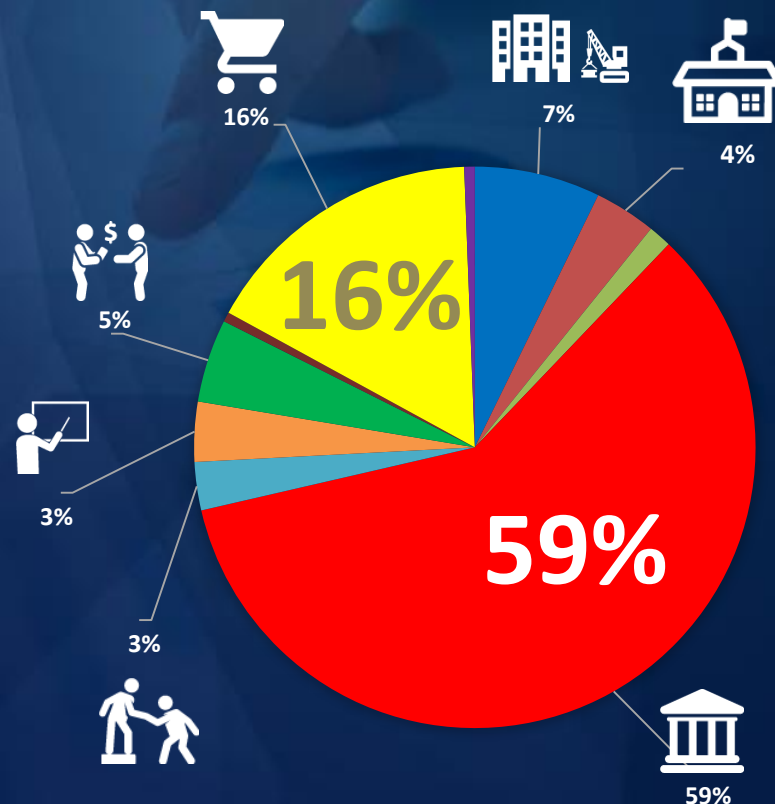



EQUIFAX®

mapcity
from Equifax



**UNIVERSIDAD
SAN SEBASTIAN**
FACULTAD DE ECONOMÍA
Y NEGOCIOS
INGENIERÍA COMERCIAL

Análisis Deudores Morosos por Edad

**Estudio del Número de Deudores Morosos y Monto Promedio
según Tramo de Edad**

Número de Morosos por Tramo de Edad

TRAMO EDAD	jun-14	% Participación	jun-15	% Participación	jun-16	% Participación	jun-17	% Participación
18-24	288.794	9%	275.830	8%	288.952	7%	312.620	7%
variación % anual	23%		-4%		5%		8%	
25-29	438.116	14%	517.111	15%	592.296	15%	621.892	14%
variación % anual	33%		18%		15%		5%	
30-44	1.204.270	38%	1.368.856	39%	1.568.574	38%	1.657.825	38%
variación % anual	72%		14%		15%		6%	
45-59	862.773	28%	987.555	28%	1.151.180	28%	1.233.079	28%
variación % anual	23%		14%		17%		7%	
60-69	221.725	7%	259.300	7%	314.426	8%	350.563	8%
variación % anual	25%		17%		21%		11%	
70 y más	112.115	3%	136.545	4%	168.084	4%	186.596	4%
variación % anual			22%		23%		11%	
TOTAL	3.545.197	100%	3.545.197	100%	4.083.512	100%	4.362.575	100%

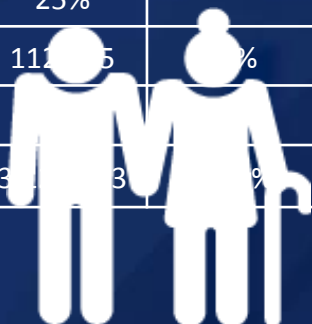

EQUIFAX®

mapcity
from Equifax



**UNIVERSIDAD
SAN SEBASTIAN**
FACULTAD DE ECONOMÍA
Y NEGOCIOS
INGENIERÍA COMERCIAL

XVII Informe de Deuda Morosa Segundo Trimestre 2017



A la **USS** tienes que **postular**

Adscrita al sistema de admisión del **CRUCH**